

ΤΕΕ - ΤΜΗΜΑ ΑΝΑΤΟΛΙΚΗΣ ΣΤΕΡΕΑΣ ΕΛΛΑΔΟΣ

**ΠΡΟΤΑΣΗ ΓΙΑ ΚΗΡΥΞΗ ΤΟΠΟΥ
ΩΣ ΙΔΙΑΙΤΕΡΟΥ ΦΥΣΙΚΟΥ ΚΑΛΛΟΥΣ
ΠΕΡΙΟΧΗΣ ΓΕΦΥΡΑΣ ΤΕΜΠΛΑΣ-ΦΑΡΑΓΓΙΟΥ
ΣΤΗΝ ΚΟΙΝΟΤΙΚΗ ΠΕΡΙΦΕΡΕΙΑ
ΒΡΟΥΒΙΑΝΩΝ ΒΑΛΤΟΥ**

ΟΜΑΔΑ ΕΡΓΑΣΙΑΣ :

Μαρία Κακαβιά - Αρχιτέκτονας Μηχανικός

Λάμπρος Συλεούνης - Αρχιτέκτονας Μηχανικός

ΔΕΚΕΜΒΡΙΟΣ 1990

ΠΡΟΤΑΣΗ ΓΙΑ ΚΗΡΥΞΗ ΤΟΠΟΥ
ΣΑΝ ΙΔΙΑΙΤΕΡΟΥ ΦΥΣΙΚΟΥ ΚΑΛΛΟΥΣ
ΠΕΡΙΟΧΗΣ ΓΕΦΥΡΑΣ ΤΕΜΠΛΑΣ-ΦΑΡΑΓΓΙΟΥ
ΣΤΗΝ ΚΟΙΝΟΤΙΚΗ ΠΕΡΙΦΕΡΕΙΑ
ΒΡΟΥΒΙΑΝΩΝ ΒΑΛΤΟΥ

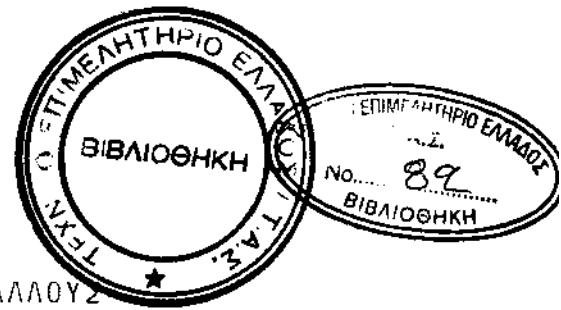

Τα τελευταία χρόνια στις ανεπτυγμένες βιομηχανικά χώρες διαπιστώνεται έντονη τάση προστασίας του φυσικού περιβάλλοντος. Η αλλοίωση εως καταστροφή του είναι μια από τις αρνητικές επιπτώσεις της ανεξέλεγκτης βιομηχανικής και τεχνολογικής ανάπτυξης.

Η προστασία λοιπόν της φύσης αποτελεί βασική προτεραιότητα σε πολιτικό και κοινωνικό επίπεδο κάθε λαού χωριστά και συγχρόνως κοινή προσπάθεια όλων.

Η μελέτη μας περιλαμβάνει πρόταση χαρακτηρισμού σαν τοπίου ιδιαίτερου φυσικού κάλλους ενός τμήματος του Αχελώου ποταμού μεταξύ της γέφυρας Τέμπλας και της εξόδου του στη τεχνητή λίμνη των Κρεμαστών.

Η περιοχή που προτείνουμε για προστασία βρίσκεται στο κέντρο της ορεινής κεντρικής Ελλάδας και αποτελεί φυσικό όριο των νομών Ευρυτανίας και Αιτωλοακαρνανίας. Ανατολικά του εκτείνεται η περιοχή του τέως δήμου Απεραντίων Ευρυτανίας και δυτικά η περιοχή του βάλτου Αιτωλοακαρνανίας. Έχει έκταση είκοσι χιλιάδες στρέμματα περίπου και αρχίζει βορειότερα της γέφυρας Τέμπλας και καταλήγει στην έξοδο του φαράγγιού στη τεχνητή λίμνη των Κρεμαστών. Ο Αχελώος ποταμός κοινός Ασπροπόταμος ή φέρων αγαθά νερά κατά την ετυμολογία της ονομασίας του είναι ένας από τους μεγαλύτερους ποταμούς της Ελλάδας. Έχει μήκος διακόσια είκοσι χιλιόμετρα πηγάζει νότια του Μετσόβου σε υψόμετρο δυο χιλιάδων μέτρων, ρέει στη μεταξύ των δυο αλύσεων της Πίνδου κοιλάδα και συμβάλλουν σε αυτόν πολλοί παραπόταμοι μεταξύ των

αποίων ο Αγραφιώτης και ο Μένδοβας. Όταν η ροή έχει τη τεκτονική κατεύθυνση των ορέων. Όπως όλα τα ποτάμια που ρέουν ανάμεσα σε ορεινούς σχηματισμούς έχει δημιουργήσει φαράγγια και καταρράκτες σε εναλλαγή με μικρές κοιλάδες μέχρι να καταλήξει στη πεδιάδα του Αγρινίου και να εκβάλλει στο Ιόνιο πέλαγος.

Ένα από τα πιο αξιόλογα τμήματά του είναι η περιοχή που προτείνεται να χαρακτηριστεί ως περιοχή ιδιαίτερου φυσικού κάλλους. Αρχίζει από τη γέφυρα της Τέμπλας όπου η κοίτη του ποταμού πλαταιώνει και αποτελείται από μια μικρή ήσυχη κοιλάδα ανάμεσα σε ορεινούς πράσινους όγκους και ένα απόκρημνο φαράγγι μοναδικής ομορφιάς και αγριότητας μέχρι τη κατάληξή του στη λίμνη των Κρεμαστών. Η ηρεμία της μικρής καταπράσινης κοιλάδας εναλλάσσεται με την αγριότητα του απόκρημνου φαραγγιού μέσα σε ένα παρθένο εντελώς ταπίο.

Η πρόσβαση στην εν λόγω περιοχή γίνεται δια μέσου Τοπολιάνων ακολουθώντας τη διαδρομή Καρπενήσι-Δυτική Θραγκίστα-Βούλπη-Βαλαώρα-Τοπόλιανα γέφυρα Τέμπλας-Ιτέα Ραπτοπούλου.

Εδώ κρίνουμε σκόπιμο να αναφέρουμε ορισμένα στοιχεία που αφορούν την ευρύτερη περιοχή του τέως δήμου Απεραντίων στην οποία ανήκει η προτεινόμενη περιοχή. Ο τέως δήμος Απεραντίων αποτελεί το δυτικό τμήμα του νομού Ευρυτανίας και είναι ορεινός στο μεγαλύτερο τμήμα του. Οι ορεινοί σχηματισμοί είναι κυρίως θαμνοσκεπεύς και η κύρια ενασχόληση των κατοίκων είναι η κτηνοτροφία. Υπάρχουν ορισμένες μικρές κοιλάδες στη περιοχή Βούλπης-Βαλαώρας. Το οδικό δίκτυο έχει ικανοποιητικά βελτιωθεί, και χαρακτηρίζεται όπως άλλωστε ολόκληρος ο νομός Ευρυτανίας από πληθυσμιακή συρρίκνωση και οικονομική αποδυνάμωση.

Αναφερθήκαμε στο πρόλογο στη σημασία διάσωσης και προστασίας του φυσικού περιβάλλοντος

στις προηγμένες βιομηχανικά χώρες απο την ανεξέλεγκτη βιομηχανική και τεχνολογική ανάπτυξη με τις έντονα δυσάρεστες επιπτώσεις όπως αλλοίωση φυσικού τοπίου, αλλοίωση του κλίματος, μόλυνση της ατμοσφαιρας, καταστροφή βιοτόπων η υδροβιοτόπων κλπ.

Απο την πλευρά η περιοχή που προτείνουμε να χαρακτηριστεί σαν περιοχή ιδιαίτερου φυσικού κάλλους, εκτός της μοναδικής φυσικής ομορφιάς που διαθέτει είναι τμήμα της ευρύτερης περιοχής της Ευρυτανίας που παρέμεινε επι σειρά ετών τραγικά αναξιοποίητη. Βασικά χαρακτηριστικά της το έντονο ορεινό ανάγλυφο, η φυσική απομόνωση απο το περιφερειακό χώρο στον οποίο ανήκει λόγω προβληματικού ευς ανύπαρκτου οδικού δικτύου με αποτέλεσμα τη δυσχερή πρόσβαση στους άμορους νομούς, η οικονομική αποδυνάμωση, η αλλοίωση της τοπικής κοινωνίας και κυρίως οι πλούσιοι φυσικοί πόροι και τα υπέροχα στοιχεία ενός χαρακτηριστικού παρθένου ορεινού περιβάλλοντος.

Απο τους πρωταρχικούς στόχους ολοκληρωμένης ανάπτυξης της Ευρυτανίας σημαντικότεροι είναι η ανάπτυξη του τουρισμού και η αξιοποίηση των φυσικών πόρων του νομού.

Κατά τη γνώμη μας η προτεινόμενη περιοχή είναι απο τις πλέον ενδιαφέρουσες της Ευρυτανικής φύσης καθόσον συνδυάζει εξαιρετικού κάλλους φυσικό περιβάλλον, ενδιαφέροντα απο επιστημονικής άποψης υδροβιότοπο και συγχρόνως σημαντικά αρχαιολογικά ευρήματα όπως τον αρχαιολογικό χώρο του Κάστρου της Σιβίστας, που βρίσκεται σήμερα σε νησίδα της λίμνης των Κρεμαστών, το ελληνιστικό φρούριο του Καστρακίου των Τοπολιάνων Ευρυτανίας και ασφαλώς η γέφυρα της Τέμπλας που έχει κηρυχθεί ιστορικό διατηρητέο μνημείο.

Η προγραμματισμένη ανάπτυξη και ταυτόχρονα η προστασία του φυσικού περιβάλλοντος απο αυθαίρετες επεμβάσεις αποτελεί κατά τη γνώμη μας το χρυσό κανόνα αξιοποίησης της περιοχής γέφυρας Τέμπλας Φαραγγίου του Αχελώου ποταμού.

Η περιοχή λοιπόν του Αχελώου που προτείνο-

με να κηρυχθεί σαν τοπίο ιδιαίτερου φυσικού κάλλους αποτελείται από μία ζώνη που εκτείνεται πεντακόσια μέτρα εκατέρωθεν των οχθών του ποταμού και οριοθετείται βόρεια από τη γέφυρα της Τέμπλας και νότια από τη κατάληξη του φαραγγιού στη λίμνη των Κρεμαστών. Εντός της ως άνω ζώνης θα περιλαμβάνονται και οι δύο αρχαιολογικοί χώροι του Καστρακίου και της Σιβίστας.



● ΘΕΣΗ ΠΕΡΙΟΧΗΣ ΓΕΦΥΡΑΣ ΤΕΜΠΛΑΣ-ΦΑΡΑΓΓΙΟΥ ΑΧΕΛΩΟΥ ΠΟΤΑΜΟΥ
ΣΤΑ ΔΙΟΙΚΗΤΙΚΑ ΟΡΙΑ Ν. ΑΙΤΩΛΟΑΚΑΡΝΑΝΙΑΣ ΚΑΙ Ν. ΕΦΥΡΤΑΝΙΑΣ.

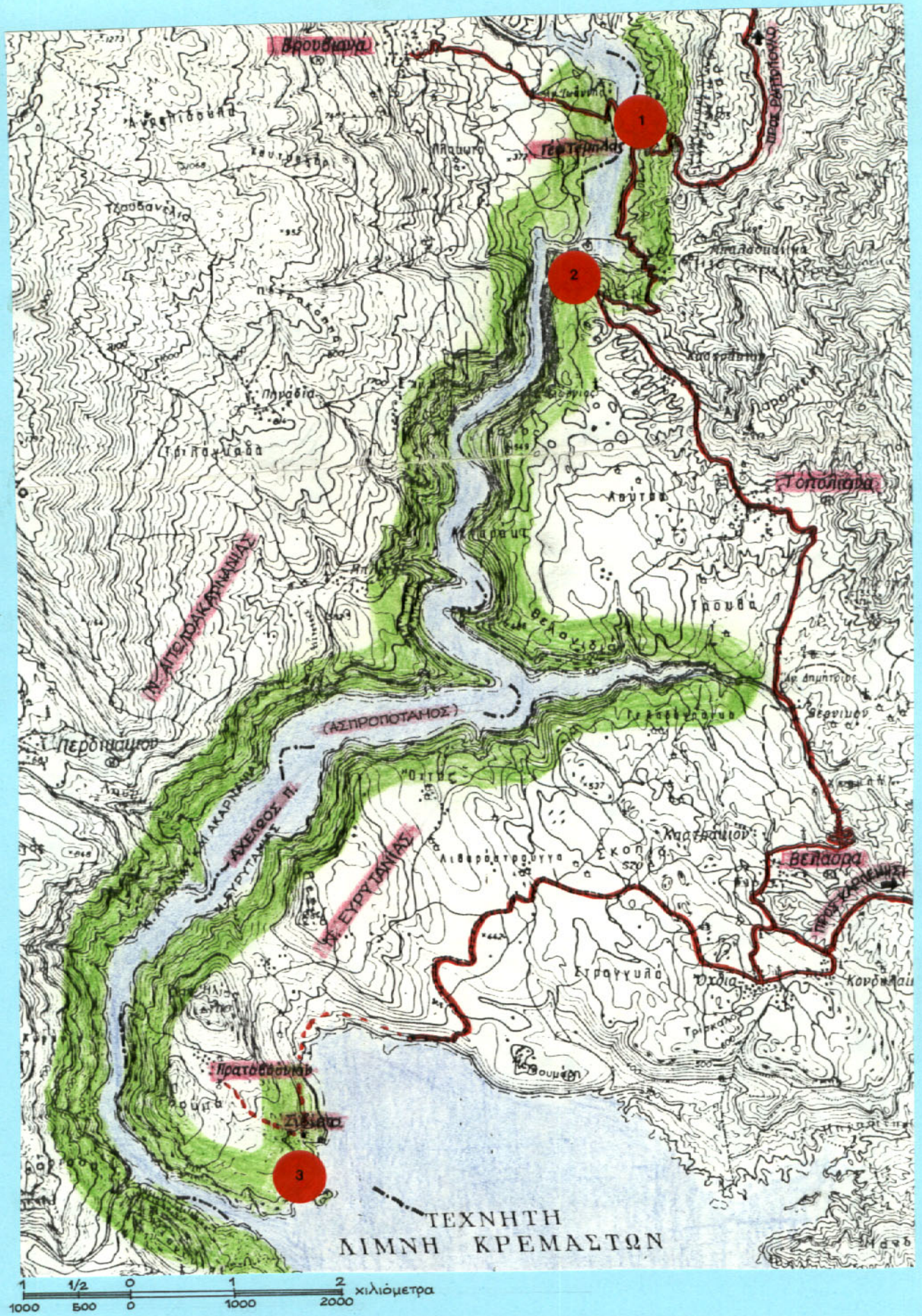

 ΠΡΟΤΕΙΝΟΜΕΝΗ ΠΕΡΙΟΧΗ ΓΙΑ ΚΗΡΥΞΗ ΣΑΝ ΤΟΠΟΥ ΙΔΙΑΙΤΕΡΟΥ ΦΥΣΙΚΟΥ ΚΑΛΟΥΣ.

 1 ΘΕΣΗ ΓΕΦΥΡΑΣ ΤΕΜΠΛΑΣ (ΙΣΤΟΡΙΚΟ ΔΙΑΤΗΡΗΤΕΟ ΜΝΗΜΕΙΟ)

 2 ΘΕΣΗ ΑΡΧΑΙΟΥ ΦΡΟΥΡΙΟΥ ΤΩΝ ΤΟΠΟΛΙΑΝΩΝ

 3 ΘΕΣΗ ΑΡΧΑΙΟΛΟΓΙΚΟΥ ΧΩΡΟΥ ΤΟΥ ΚΑΣΤΡΟΥ ΤΗΣ ΣΙΒΙΣΤΑΣ (ΣΕ ΝΗΣΙΔΑ)

ΠΑΡΑΡΤΗΜΑ

Το παράρτημα περιλαμβάνει σχετική αλληλογραφία αρμοδίων Υπηρεσιών σχετικά με την Κήρυξη τοπίου σαν 'Ιδιαιτέρου Φυσικού Κόλλου' της περιοχής Γέφυρας Τέμπλας-Θαραγγιού στον Αχελώο ποταμό (ορία Ν. Ευρυτανίας-Αιτωλοακαρνανίας).

Στην παρατεθειμένη αλληλογραφία διατυπώνονται σφύσεις και προτάσεις των Υπηρεσιών για την περιοχή. Μεταξύ αυτών υπάρχουν συγκεκριμένες προτάσεις οριοθ έτησης περιοχής με χάρτες, τις οποίες η ομάδα εργασίας έλαβε υπόψη και προχώρησε στην δική της πρόταση.

1. ΙΔ'ΕΦΟΡΕΙΑ ΠΡΟΪΣΤΟΡΙΚΩΝ ΚΑΙ ΚΛΑΣΣΙΚΩΝ ΑΡΧΑΙΟΤΗΤΩΝ ΛΑΝΙΑΣ-ΥΠΠΟ
2. Δ/ΝΣΗ ΟΙΚΙΣΜΟΥ ΛΑΡΙΣΑΣ-ΠΕΡΙΟΧΕΡΕΙΑ ΘΕΣΣΑΛΙΑΣ
3. Δ/ΚΣΗ ΠΕ.ΧΩ. ΠΕΡΙΟ. ΔΥΤΙΚΗΣ ΕΛΛΑΔΑΣ
4. ΣΤ'ΕΦΟΡΕΙΑ ΠΡΟΪΣΤ.Κ.ΚΛΑΣ.ΑΡΧΑΙΟΤΗΤΩΝ ΠΑΤΡΑΣ ΥΠΠΟ
5. ΝΟΜΑΡΧΙΑ ΕΥΡΥΤΑΝΙΑΣ-ΤΗ.ΠΟΛΕΟΔΟΜΙΑΣ Κ'Π.Ε
6. Δ/ΝΣΗ ΠΕΧΩ ΠΕΡΙΟ. ΣΤ.ΕΛΛΑΔΑΣ
7. ΠΕΡ/ΚΗ ΕΠΙΘΕΩΡΗΣΗ ΔΑΣΩΝ ΚΕΝΤΡΙΚΗΣ ΕΛΛΑΔΑΣ ΠΕΡΙΟ.ΘΕΣΣΑΛΙΑΣ
8. ΥΠΟΥΡΓΕΙΟ ΠΕΧΩΔΕ Δ/ΝΣΗ ΠΕΡ/ΚΟΥ ΣΧΕΔΙΑΣΜΟΥ
9. ΚΟΠΟΘΕΣΙΑ



ΕΛΛΗΝΙΚΗ ΔΗΜΟΚΡΑΤΙΑ
ΥΠΟΥΡΓΕΙΟ ΠΟΛΙΤΙΣΜΟΥ
ΙΔ. ΕΦΟΡΕΙΑ ΠΡΟΪΣΤΟΡΙΚΩΝ ΚΑΙ
ΚΛΑΣΣΙΚΩΝ ΑΡΧΑΙΟΤΗΤΩΝ - ΛΑΜΙΑ

Ταχ. Δ/ση : ΛΑΜΙΑ
Ταχ. κώδικας : 35100

Πληροφορίες :
Τηλέφωνο : 0231-29992

Λαμία 12 Μαΐου

19 89.

Αριθ. πρωτ. 843

ΠΡΟΣ: Την ΕΤ. Εφορεία Προϊστορικών και
Κλασσικών Αρχαιοτήτων
Μαιζώνος 42

261 10 ΠΑΤΡΑ

ΘΕΜΑ : Γνωμοδότηση για
εκμίσθωση δημόσιας μαρμα-
ροφόρου έκτασης στην
κοινότητα Βρουβιανών Βάλτου.

ΣΧΕΤ: Έγγραφό σας Φ.222/Α1/08/2145/3.5.1989

1. Απαντούμε στο ανωτέρω έγγραφό σας και σας πληροφορούμε ότι, όπως διαπιστώθηκε και από αυτοψία στις 11.5.1989, το αιτούμενο λατομείο ευρίσκεται στην είσοδο του φαραγγιού προς Ν. του γεφυριού της Τέμπλας και ακριβώς απέναντι, σε μικρή απόσταση, από το αρχαίο φρούριο των Τοπολιάνων (σημειώνεται με κίτρινο στον χάρτη που μας στείλατε και σας επιστρέφουμε). Συνεπώς δεν είναι δυνατή η χορήγηση αδειας για λόγους προστασίας των εκεί αρχαιοτήτων από άμεση ή έμμεση βλάβη.

2. Αφ' ετέρου ο χώρος λίγο προς Β. του γεφυριού της Τέμπλας, λατομικού διατηρητέου μνημείου, μέχρι και την έξοδο του φαραγγιού στην λίμνη προς Νότιο, θεωρούμε ότι αποτελεί τοπίο ιδιαίτερου φυσικού κάλλους και θα πρέπει να κεντηθή η διαδικασία για τον χαρακτηρισμό της από το ΥΠΕΧΩΔΕ σύμφωνα με το Ν. 1469/50 και το άρθρο 1 εδάφ. α' του

Π.Δ. 161/84 (ΦΕΚ 54/Α'/30.4.1984).

Ο Προϊστάμενος της Εφορείας

Πάντος Α. Πάντος
Αρχαιολόγος Α.

ΚΟΙΝΟΠΟΙΕΙΤΑΙ:

- 1) Νομαρχία Ευρυτανίας
Γραφείο κ. Νομάρχου
- 2) Περιφερειακή Δ/ση Οικισμού
Λάρισα
- 3) Περιφερειακή Δ/ση Οικισμού
Πάτρα

(με την παράκληση να προωθηθεί τό
 θέμα του χαρακτηρισμού του τοπίου
 ιδιαίτέρου φυσικού κάλλους)



Ακριβές Αντίγραφο

ΕΛΕΝΗ ΚΟΝΤΑΝΙΔΟΠΟΥΛΟΥ
Διευθύντρια

Να διαβιβασθεί στην υπο σίαση 2/πρώτη ΕΠΔΕ με λήψη,
 για φηροδίσταση ηζών, με παράλληλη ενημερίση της κερικη
 να Πρεζόβα μεη άπασοζή όζον των διαδίσταση στοζοζίον.

27.7.83

Τα κείνη με 2/πρώτη ΕΠΔΕ λ'οζιζ



ΕΛΛΗΝΙΚΗ ΔΗΜΟΚΡΑΤΙΑ
 ΥΠΟΥΡΓΕΙΟ ΠΟΛΙΤΙΣΜΟΥ
 ΙΔ. ΕΦΟΡΕΙΑ ΠΡΟΪΣΤΟΡΙΚΩΝ ΚΑΙ
 ΚΛΕΙΣΤΩΝ ΑΡΧΑΙΟΤΗΤΩΝ ΛΑΜΙΑ
 ΤΜΗΜΑ

Ταχ. Δ/ση Λαμία
 Ταχ. Κώδικας 35100
 TELEX
 TELEFAX

Πληροφορίες
 Τηλέφωνο 299-92

Λαμία 31 Ιουλίου 1989

Αριθ. πρωτ. 1528

ΠΡΟΣ: Το Υ.Π.Ε.ΧΩ.ΔΕ
 Δ/ση Περ/κού Σχεδιασμού
 Τμήμα Διαχ.Φυσ. Περ/ντος

Τρικάλων 36
 11526 Αθήνα

ΚΟΙΝ: ΥΠΠΟ:ΔΠΚΑ
 Τμήμα Αρχαιολογικών Χώρων

ΘΕΜΑ: "Χαρακτηρισμός τοπίου ιδιαίτερου
 φυσικού κάλλους"

ΣΧΕΤ: α) Έγγραφο σας 7808/1049/28-6-89
 β) ΥΠΠΟ/ΑΡΧ/ΑΙ/Φ.14/29506/1213/6-7-89

Αναφερόμενοι στο (α) έγγραφο σας, φωτοαντίγραφο του οποίου μας κοινοποιήθηκε με το (β) έγγραφο του ΥΠΠΟ, σας πληροφορούμε ότι το γνωστό ελληνιστικό φρούριο στην θέση Καστράκι της κοιν. Τοπολιάνων Ευρυτανίας στην δυτ. όχθη του Αχελώου, έχει τοπογραφηθεί από την υπηρεσία μας και ελπίζουμε ότι σύντομα εκεί θα γίνη και ανασκαφή εφέτος.

Μέχρι σήμερα δεν έχει γίνει η κήρυξη του ως αρχαιολογικού χώρου, αλλά αυτό δεν έχει κάποια νομική σημασία, δεδομένου ότι οι αρχαιότητες προστατεύονται αυτομάτως εκ του νόμου (κ.Ν.5351/32 "Περὶ Αρχαιοτήτων"), οι δε κηρύξεις τους επέχουν θέση απλής ανακοινώσεως προς τους πολίτες με σκοπό την πληρέστερη προστασία τους.

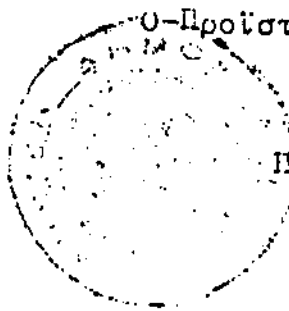
Ο-Προϊστάμενος της Εφορείας

 Πάντος Α. Πάντος
 Αρχαιολόγος Α'



ΕΛΛΗΝΙΚΗ ΔΗΜΟΚΡΑΤΙΑ
ΥΠΟΥΡΓΕΙΟ ΠΟΛΙΤΙΣΜΟΥ

ΙΑ' ΕΦΟΡΕΙΑ ΠΡΟΪΣΤΟΡΙΚΩΝ ΚΑΙ
ΔΙΕΥΘΥΝΣΗ
ΚΛΑΣΣΙΚΩΝ ΑΡΧ/ΤΩΝ-ΛΑΜΙΑ
ΤΜΗΜΑ

Ταχ. Δ/ση Λαμία
Ταχ. Κώδικας 35100
TELEX
TELEFAX

Πληροφορίες
Τηλέφωνο 0231-29992

Λαμία 24 Νοεμβρίου 1989

Αριθ. πρωτ. 2308

ΠΡΟΣ: Την Περιφέρεια Στερεάς
Ελλάδας
Δ/ση Περιβάλλοντος και
Χωροταξίας

ΚΟΙΝ: Νομαρχία Ευρυτανίας
Τ.Π. και Π.Ε.
36100 - ΚΑΡΠΕΝΗΣΙ

ΘΕΜΑ: Χαρακτηρισμός περιοχής
του Αχελώου ως τοπίου
ιδιαιτέρου φυσικού κάλ-
λους

ΣΧΕΤ: Έγγραφό σας 248/7.11.1989

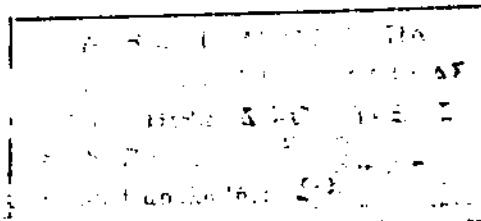

Απαντούμε στο ανωτέρω έγγραφό σας και σας πληροφορούμε ότι κατά την άποψη της ΙΑ' ΕΠΚΑ, η οποία εκφράσθηκε ήδη στο αρχικό έγγραφό μας 843/12.5.1989, ως τοπίο ιδιαιτέρου φυσικού κάλλους πρέπει να χαρακτηρισθεί η περιοχή από κάποιο σημείο λίγο βορειότερα του γεφυριού της Τέμπλας, κηρυγμένου ιστορικού διατηρητέου μνημείου, μέχρι την έξοδο του φαργιού προς Ν. στην λίμνη των Κρεμαστών, όπου επίσης υπάρχει, σε νησίδα τώρα, ο αρχαιολογικός χώρος του κάστρου της Σιβίστας (ίσως αρχ. Σεβαστείας).

Δεξιά και αριστερά του ποταμού θα πρέπει κατά την γνώμη μας να ορισθούν φυσικά όρια κορυφογραμμών.

Προς ενημέρωσή του φακέλλου σας στέλνουμε και φωτοαντίγραφο του εγγράφου μας 1528/31.7.1969 προς το ΥΠ.Ε.ΧΩ.ΔΕ., με την πρόσθετη πληροφορία ότι ήδη έγινε το 1989 αρχαιολογική ανασκαφή στα Τοπόλιανα.

Ο Προϊστάμενος της Εφορείας



ΑΡΧΑΙΟΛΟΓΙΚΗ ΕΦΟΡΕΙΑ

ΕΠΙΧΕΙΡΗΣΙΑΚΟ ΠΡΟΓΡΑΜΜΑ
Διευθυντής

Πάντος Α. Πάντος
Αρχαιολόγος Α'



ΕΛΛΗΝΙΚΗ ΔΗΜΟΚΡΑΤΙΑ
ΠΕΡΙΦΕΡΕΙΑ ΘΕΣΣΑΛΙΑΣ

ΔΙΕΥΘΥΝΣΗ ΔΙΚΙΣΜΟΥ ΛΑΡΙΣΑΣ

Τ.Θ. 1296
Ταχ. Δ/ση: Παπαναστασίου 63
Ταχ. κώδικας: 411 10 ΛΑΡΙΣΑ
Πληροφορίες: Χ. Μπολευρίδης
Τηλέφωνο: (041) 253.048

Λάρισα 31 Μαΐου 1989

Αριθ. πρωτ. 1394

ΠΡΟΣ: Την Επαρχιακή Διεύθυνση
Τοιχοποιίας
411.10 Λάρισα

ΚΟΙΝ.: Δ/κην Οικισμ. Πάρκων
Φυλοποιήσεως 6
26110 Πάρκων

ΘΕΜΑ: Χαρακτηρισμός Περιοχών Αχελούου σαν τόπων ιδιαίτε-
ρου φυσικού κάλλους

Σχετ: 1ο εφεστ. Πρωτ. & κ.α. Αρ. 843/12.5.89

Προκειμένου να εξετασθεί μετά από πρόταση της Αρχαιολογικής Υπηρεσίας της Λαρίσας ο χαρακτηρισμός περιοχών του Αχελούου σαν τόπων ιδιαίτερου φυσικού κάλλους σύμφωνα με το Π.Δ. 161/84 (δ.α.κ. 54Α/30.4.84), παρακαλάμε να μας ενημερώσετε αν προκείμενες σε συγκεκριμένες περιοχές του ή χρίζουν προδικαστικά εδάφη της απορροής χλωρίδας και της άσβεστης πηλίδας, με σχετικές διατάξεις της Υπουργείου σας.

Σε καταγραφή περιήλθαμε σε μερικές ενδιαφέρουσες μεσογειακές πλημμυρίδες σταχτίων για να μην τείνουν περιφρονητές ή ανεπίτητες περιοχές, σε όλο το μήκος της ποταμίας από τις πηγές του Αρσινόποταμου στο Νομό Ζακύνθου,

Μέχρι τις ευρωζώνες του Αχερώου στο Ιόνιο Πέλαγος.

ΕΑ.

1. Δεξιο 5.31
- 2 χρ δεξιο

Ε.Γ.Γ. 7

Ο Δίκης Οικονομίας

ΧΡ. ΜΠΟΜΠΟΡΙΔΗΣ
Αρχιτέκτονας η/ε παθια Α'



ΕΛΛΗΝΙΚΗ ΔΗΜΟΚΡΑΤΙΑ
ΠΕΡΙΦΕΡΕΙΑ ΘΕΣΣΑΛΙΑΣ

ΔΙΕΥΘΥΝΣΗ ΠΕΡΙΒΑΛΛΟΝΤΟΣ
ΚΑΙ ΧΩΡΟΤΑΞΙΑΣ

Τ.Θ. 1296

Ταχ. Δ/ση: Παπαναστασίου 63

Ταχ. κώδικας: 411-10 ΛΑΡΙΣΑ

Πληροφορίες: Χ. Μπορελιώτη

Τηλέφωνο: (041) 253.048

Λάρισα 28 Ιουλίου 1989

Αριθ. πρωτ. 1334

✓ ΠΡΟΣ: Τη Δ/ση Περ/νας και
Χωρ/ξικ Στρώμ. Έργων
Παραπομπών 61
35100 ΛΑΡΙΣΑ

ΚΟΙΝ.: 1.- Ειδική Επιτροπή Δασών
Τομ. 5
41110 ΛΑΡΙΣΑ

ΘΕΜΑ: Χαρακτηρισμός Περιοχής
Αχελούου επί τόπου 14-
αίτερου φυσικών υδάτων

ΣΧΕΤ: 14 Εφορ. Πρ. 14 &

Καταχώρηση 843/
ΕΛΛΗΝΙΚΗ ΔΗΜΟΚΡΑΤΙΑ
ΠΕΡΙΦΕΡΕΙΑ ΘΕΣΣΑΛΙΑΣ ΕΛΛΑΔΑ
Δ/ΣΗ ΠΕΡΙΒ. ΚΑΙ ΧΩΡΟΤΑΞΙΑΣ
Αριθ. Πρωτ.:
Ημερ. Υποβολής: 21/7/89

2.- Δ/ση Περ/νας και Χωρ/ξικ
Δυτικής Ελλάδας
Φιλοσοφίας 6
26110 ΠΑΤΡΑΕ

3.- Τ.Π.Π.Ε Νομ. Συστατικής
36100 ΚΑΡΠΕΝΗΣΙ

Για το ανωτέρω θέμα και θέματος σας γνωρίζεται τα εξής:

- 1.- Με το πιο πάνω σχετικό έγγραφο της Αποκεντρωμένης Υπηρεσίας Λαρίσας προτάθηκε ο χαρακτηρισμός της Περιοχής του Αχελούου ποταμού, παρά το χείμαυρο της Τέφλης, επί τόπου ιδιαίτερου φυσικών υδάτων.
- 2.- Πραγματικά τόσο αυτή όσο και άλλες περιοχές του Αχελούου ποταμού παρουσιάζουν, χωρίς αμφιβολία, έντονα ιδιαίτερα εδαφικά ενδιαφέροντα και οι σχετικές διατάξεις που βρέθηκαν το χαρακτηρισμό και την προστασία τους, είτε με κλητή διαδικασία, μετά από γνωμοδότηση της 2/πρωτ. μιας ΕΠ.Ε. (Π.Δ. 161/84 - ΦΕΚ 54Α/30.4.84 - άρθρο 1, παρ 1),

4. Πρέπει επίσης να σημειώσουμε ότι το Τ.Π.Π.Ε. Νομαρχίας Σερραίων Επιμελητήριοσ' άμεσα τον δέκατος και μετά από εν λόγω τεταρτάδα Διμήν φυτοφραγίων υπη, έκανε σφάταμ χρηματισμού προς το ΥΠΕΧΟΘΕ, με το 866/29.5.89 έγραφο το, με οποία κριθμικ ασυότηχ. Σχετικ έι ατά είναι με 7808/1049/28.6.89 απάντημα της Διμήν Περιβαλλοντικού Διηδαστηα του ΥΠΕΧΟΘΕ.

5. Δεν πρέπει να σημειώσουμε ότι και το ίδιο το κεντρικό Υπουργείο με το Τμήμα Διαχείρισης Φοβιών Περιβαλλοντος (Τμήμα Χρησικα Κουρζιμ, μη. (01) 6918202) μεττά το χρηματισμό και των φασατά της περιοχής τα χερσεία της Τέταχης σαν υφροβότοπα και βίβλια χριζα έιφρύνιμας με έικταμ της ενδεχόμενης ακυλοκίσης τα ατηκίτηνα.

6. Τέλος μετά με σύσταση με το Π.Δ 404/89 (φκ 1732/16.6.89) νέων Διμήν Περιφέρειας, επηδή το ατηκίτηνο, των ανωνίματα θηροκίτα μεγίλην ασθηκίης σπυδακίης, βρι- σιταμ κίτην σε έικερίτητα, ενώ ίδιμ έχη περίχθη στα Διμήν σεχ χωρικί αρραδίονίτα, σε δι. βίβλιαζαμ, δέμ- φωνά με σεα καθορίζονται στην παρ 3α, τα 51086/1291/ 4.7.89 μεγίσηκίη έφρα τα Τμήμας Διμήν. Οεχάνω- θυμ του ΥΠΕΧΟΘΕ, σεα τα διαδίσικα σχετικί σπυξίκα και παρκαχίτην δια της εν κίτην ένδεχέση σε μετη ιδιαιτέρας φασαμ.

Σημ. Σημειώσημ Δασείν, προς με οποία κωνοπωκίτα

Το έγγραφο αυτό, τονίζεται η αναγκαιότητα άμεσης
δυσμενούς και παροχής των ζητούμενων στοιχείων στα
παρακάτω σημεία Υποτίθεται με Αξίωση.

Δυναμική

1. Αρ. Υπολ. 843/12.5.89
2. ΤΠΠΕΝ Σελ. 866/29.5.89
με αντίφα ερωτημάτων και απαντήσεων
3. Δ.Ο. Λαρίδας 1394/31.5.89
4. " " 1399/1.6.89
5. ΑΤΑ 2011/6.6.89
6. ΥΠΕΧΟΘΕ/Δ.Π.Σ./7808/1049/28.6.89
7. Τέλος χρεώσεων με Δ.Π.Σ.

ΜΕ ΕΥΤΟΧΗ Γ.Π.Π.

Ο ΔΙΕΥΘΥΝΤΗΣ

ΧΡ. ΜΠΑΜΠΑΡΙΔΗΣ

Δεχ/ση με Αβ

Εσ. Δικωτομή

1. Δεχ/ση 5.31
2. χρεώσεων

ΑΝΤΙΓΡΑΦΟ

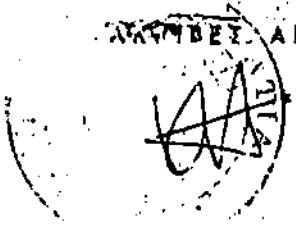

Πρωτόκολλο

Συνεδρίαση της 14/10/89 μεταξύ Τριφυλίας και υπό τους
πρ. π. κ.

1. Κωσταντίνος Καραϊσκάκης πρόεδρος
2. Γεώργιος Τριφυλιώτης καινούριος γέροντας
3. Αγγελοπούλου Δωροθέα - Μεταγεννημένος καινούριος γέροντας
4. Αγγελική Μανιάς καινούριος γέροντας

με σκοπό αποκατάστασης οδών που έχουν κλείσει λόγω της
απόστασης των γειτονικών χωριών ΕΠΑΕ και άλλων γειτονικών
συνεδριάσεων για να γίνουν αλλαγές για να τρέψουν οδοί:

Δίχα

Κήρυξη γονιμότητας των κτηνικών ζώων με βάση την Τριφυλία
Καραϊσκάκης στην Επαρχία Βρυτιανίας Βόρειου Στελλίου και
Κεντρικών.

Η Στρατηγική κ. Β. Καραϊσκάκης στην αν' όψη της Συνεδρίας:

1. Το γρ. αριθμ. Πρωτ. 843/25.89 εφ' όψη της 10' Εξουσιοδότησης
Προεδρικού Ανωτάτου Στελλίου
2. Το γρ. αριθμ. Πρωτ. 1334/25.89 εφ' όψη της Δέσφης Πρωτ. 6/27/89
Αποφασίζοντας Πρωτ. 10/25.89
3. Το γρ. αριθμ. Πρωτ. 422/14.10.89/6.10.89 εφ' όψη της 27' Εξουσιοδότησης
Πρωτ. 10/25.89 στην Επαρχία Βρυτιανίας Βόρειου Στελλίου
και στην Επαρχία Βρυτιανίας Βόρειου Στελλίου
4. Το γρ. αριθμ. Πρωτ. 112/16/89 εφ' όψη της 132/25.89 Επαρχίας Βρυτιανίας Βόρειου Στελλίου

Η Συνεδρίαση αφού έλαβε υπόψη της την απόφαση της προηγούμενης
συνεδρίας στην οποία με τον αριθμό 1334/25.89 εφ' όψη της 6/27/89
Πρωτ. 10/25.89 και με τον αριθμό 422/14.10.89/6.10.89 εφ' όψη της 27' Εξουσιοδότησης
Πρωτ. 10/25.89 στην Επαρχία Βρυτιανίας Βόρειου Στελλίου και στην Επαρχία Βρυτιανίας Βόρειου Στελλίου
αποφασίζοντας Πρωτ. 10/25.89

Η πρόεδρος

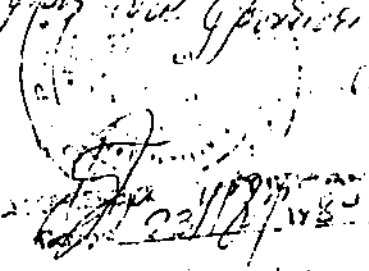

Η Στρατηγική



1. Κορβ. 12/10/89

Βαθμός Ασφαλείας 6 / 10 / 198 9

Πάτρα Αριθ. Πρωτ.

Βαθμός Προτεραιότητας

ΕΛΛΗΝΙΚΗ ΔΗΜΟΚΡΑΤΙΑ ΠΕΡΙΦΕΡΕΙΑ ΔΥΤ. ΕΛΛΑΔΑΣ ΣΤ' ΕΦΟΡΕΙΑ ΠΡΟΪΣΤ. & ΚΛΑΣ. ΑΡΧΑΙΟΤΗΤΩΝ

Ταχ. Δ/ση : Μαιζώνος 42
Ταχ. Κώδικας : 261 10 Πάτρα
Πληροφορίες : Σαραγδά
Τηλέφωνο : 275.070 276.207

Φ. 222/Α1/08/5638/

ΠΡΟΣ: Περιφέρεια Δυτικής Ελλάδας
Διεύθυνση Οικισμού Πατρών
Ενταύθα

ΘΕΜΑ: <<Κήρυξη τοπίου σαν ιδιαίτερου φυσικού κάλλους.>> 543 δ.μ. (με σχετ. 920 δ.μ. με)

1/10/89
Α.Ρ. ΠΡΩΤ. 1190
12/10/89

Σε συνέχεια του εγγράφου σας με αρ. πρωτ. 543 σχετικά με στοιχεία που υποβίβαζε για να διενεργήσετε για την κήρυξη της περιοχής γεφυριού Τέμπλας-Κασσαγγίου στην κοινοτική περιφέρεια Βρουβιανών Βάλτου, σαν τοπίο ιδιαίτερου φυσικού κάλλους σας στέλνουμε φωτογραφίες, χάρτη.

Επίσης σας προσπεύπομε στην Υπουργική απόφαση ΔΙΛΑΠ/Γ/2245/36843/1-10-87/ που δημοσιεύθηκε στο ΦΕΚ 578/τβ/4-11-87/ σύμφωνα με την οποία η γέφυρα ΤΕΜΠΛΑΣ έχει κηρυχθεί ιστορικό διατηρητέο μνημείο.

Συνημμένα:

- 6 φωτογραφίες εις διπλούν
- 1 χάρτης (φωτοτυπία) της περιοχής.

Με εντολή Γεν. Γραμματέα
Ο Προϊστάμενος της Εφορείας
ΛΑΖΑΡΟΣ ΚΟΛΩΝΑΣ
Αρχαιολόγος

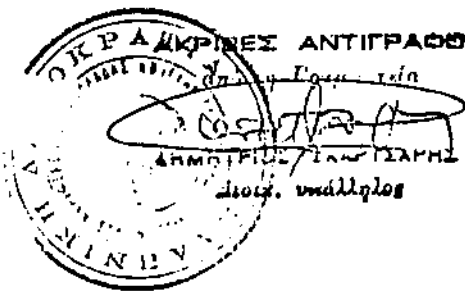

Γεφύρας
ΤΘΕΣΗ

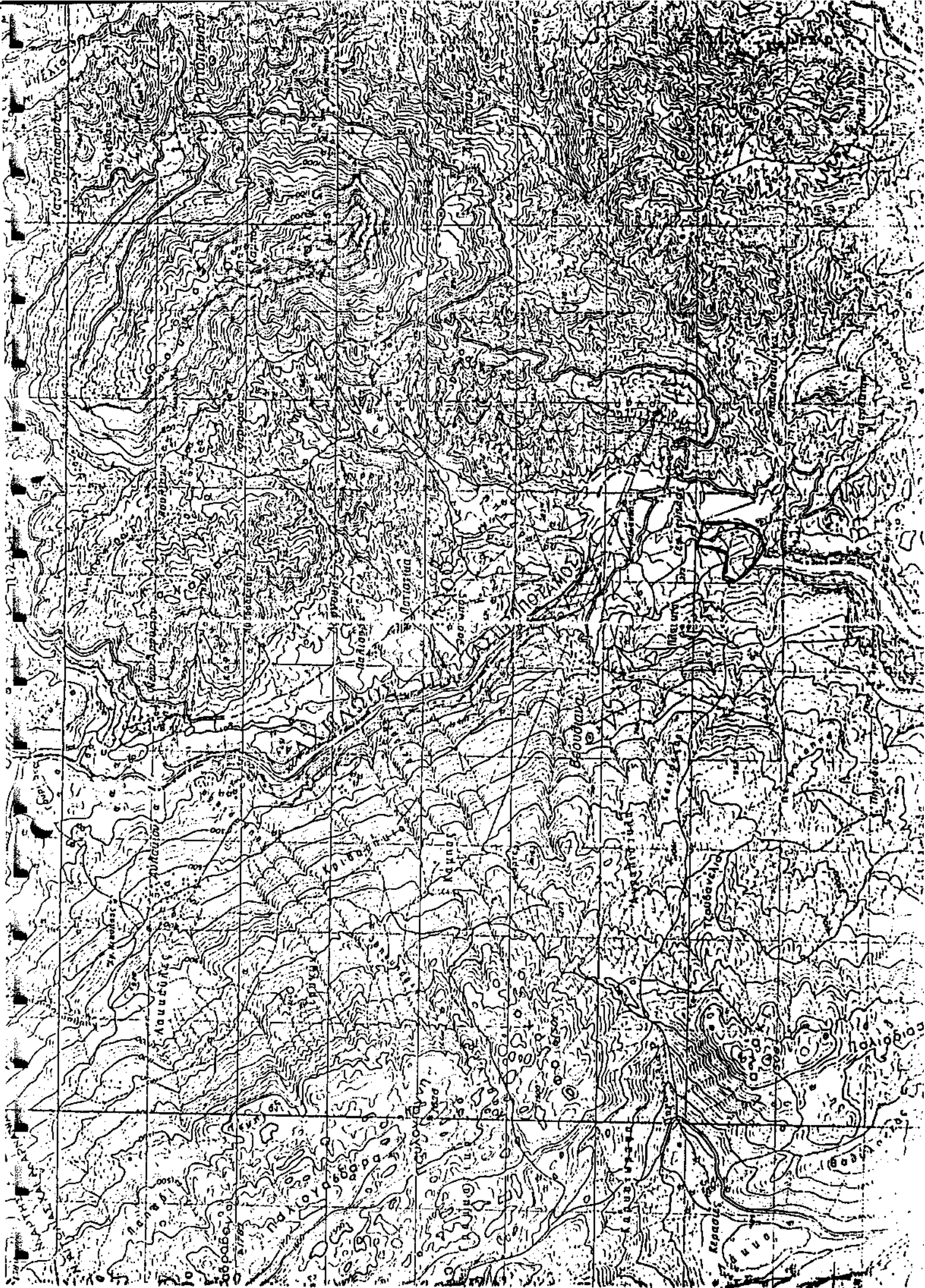



ΕΛΛΗΝΙΚΗ ΔΗΜΟΚΡΑΤΙΑ
ΝΟΜΑΡΧΙΑ ΕΥΡΥΤΑΝΙΑΣ

ΤΜΗΜΑ ΠΟΛΕΟΔΟΜΙΑΣ και Π.Ε.

Ταχ. Δ/ση : Καρπενήσι
Ταχ. κώδικας : 361.00

Πληροφορίες : Ε. Πισκοπού
Τηλέφωνο : 25.305

16/11/11

Καρπενήσι 29-5-
Αριθ. πρωτ. οικ. 866

189

ΠΡΟΣ: ΥΠΕΧΩΔΕ

Δ/ση Περιβαλλοντολογικού Σχεδιασμού
Τμήμα Διαχείρισης Φυσικού Περιβάλλοντος
Τρικάλων 36

11526 Αθήνα.

ΚΟΙΝ: 1.- Γραφείο Νομάρχη Ευρυτανίας.

2.- Γραφείο Νομάρχη Αιτωλοακαρνανίας

302,00 Μεσολόγγι.

3.- Δ/ση Οικισμού Λάρισας
Παπαναστασίου 63-411.10 - Λάρισα

Θ Ε Κ Α : " Χαρακτηρισμός τοπίου ως ιδιαίτερου φυσικού κάλλους.

Προκειμένου να διασφαλισθεί και διατηρηθεί αναλλοίωτο το τοπίο του λεγόμενου ποταμού που περιγράφεται πιο κάτω και φαίνεται στους συνημμένους χάρτες και φωτογραφίες, παρακαλούμε για τον χαρακτηρισμό του ως τοπίου ιδιαίτερου φυσικού κάλλους.

Το τοπίο αυτό αρχίζει πριν την γέφυρα της Τέμπλας, στο σημείο που η κοίτη του ποταμού πλαταίνει και καταλήγει προς νότο στην λίμνη των Κρεμαστών και εκατέρωθεν του ποταμού στις ορατές απ' αυτό κορυφογραμμές βουνών. Μέσα σ' αυτό περιλαμβάνονται η γέφυρα Τέμπλας που έχει χαρακτηριστεί ιστορικό διατηρητέο μνημείο από την Εφορεία Νεωτέρων μνημείων Βόλου, καθώς και φαράγγι με πλάτος στομί- ου περί τα 25 μ. και κατακόρυφες και αδιάβατες όχθες που αρχίζει δεξιά του υπό ανακήρυξη ως αρχαιολογικού χώρου λόφου Εαστρακίου και καταλήγει νότια στην λίμνη των Κρεμαστών.

Ο πιο πάνω χαρακτηρισμός επείγει χρονικά αφού στην περιοχή έχει εκδηλωθεί ενδιαφέρον για την εκμετάλλευση μαρμαροφόρων κοιτασμάτων,

Κ-2

././.

από την οποία το τσέκο να υποστεί ανεπανόρθωτη αλλοίωση και ζημία.

Από πληροφορίες μας έχει επαληθευθεί του θέματος και η Δ/νση Οικονομολογίας.

Συνημμένα

1. Χάρτης 1:50.000

2 φωτογραφίες.

Εσωτερική Διανομή

1.- Χρον. Αρχείο

2.- Φ. 5/30.

Ο Νομάρχης

Θύμιος Σάμος.

Ακριβές Αντίγραφον
Ο Υπάλληλος Γραμματείας





ΕΛΛΗΝΙΚΗ ΔΗΜΟΚΡΑΤΙΑ
ΔΕΥΤΕΡΗ ΔΙΑΧΕΙΡΙΣΗ
ΤΜΗΜΑ ΠΟΛΕΟΔΟΜΙΑΣ κ Π.Ε.

Καρπενήσι 16-1-1990

Αριθ. Πρωτ. 2128/89
1130/89

Το Δ/νση Καρπενήσι
36100
Ε. Επισκόπου
23.305

Περιφέρεια Στερεάς Ελλάδας
Δ/νση Περιβάλλοντος κ Χωροταξίας
Παπακοστόλου 61
35100 Λαμία

ΚΟΙΝ: 1 Γραφείο Νομάρχη Ευρυτανίας
2 Δ/νση Περιβαλλοντολογικού Σχε-
-διασμού. Τμ. Διαχείρισης Φυσικού
Περιβάλλοντος.

«Χαρακτηρισμός περιο-
-χής Αχελώου σαν τούτου ιδι-
-αιτέρου φυσικού κάλλους (Τ.Ι.Φ.Κ.)»

Τρικέλλων 36 11526 Αθήνα.

Σχετ: Το αρ. 248/7-11-89 έγγραφό σας.

Μετά από το πιο πάνω σχετικό σας στέλνουμε συνημμένα όλα τα στοιχεία που βρέθηκαν σε μας, όπως διαμορφώνονται και με τις νεώτερες εκτιμήσεις μας, και σας γνωρίζουμε ότι, προκειμένου με τον χαρακτηρισμό να μη δημιουργηθεί πρόβλημα σε οποιεσδήποτε μελλοντικές επενδύσεις και εκμεταλλεύσεις πλησίον της περιοχής αυτής, τις οποίες άλλωστε έχει απόλυτη ανάγκη ο Νομός Ευρυτανίας, σκόπιμο είναι η εν λόγω περιοχή: α) Να αρχίζει πριν τη γέφυρα Τέμπλας, στο σημείο που η κοίτη του ποταμού πλαταίνει, και να καταλήγει κατά μήκος του ποταμού προς νότο στις αρχές του φαράγγιού και μετά το λόφο Καστρακίου.

β) Κατά πλάτος να εκτείνεται περίτα 250 μ. δεξιά και αριστερά από τις όχθες του ποταμού.

Συνημμένα

1. Χάρτης 1:50.000
2. Φωτοτυπές φωτογραφιών
3. Το 866/29-5-89 έγγραφό μας.

Ο Νομάρχης

Χρήστος Ράπτης

Εσ. Διανομ.ή

1. Χρ. Αρχείο
2. Φ. 5/30

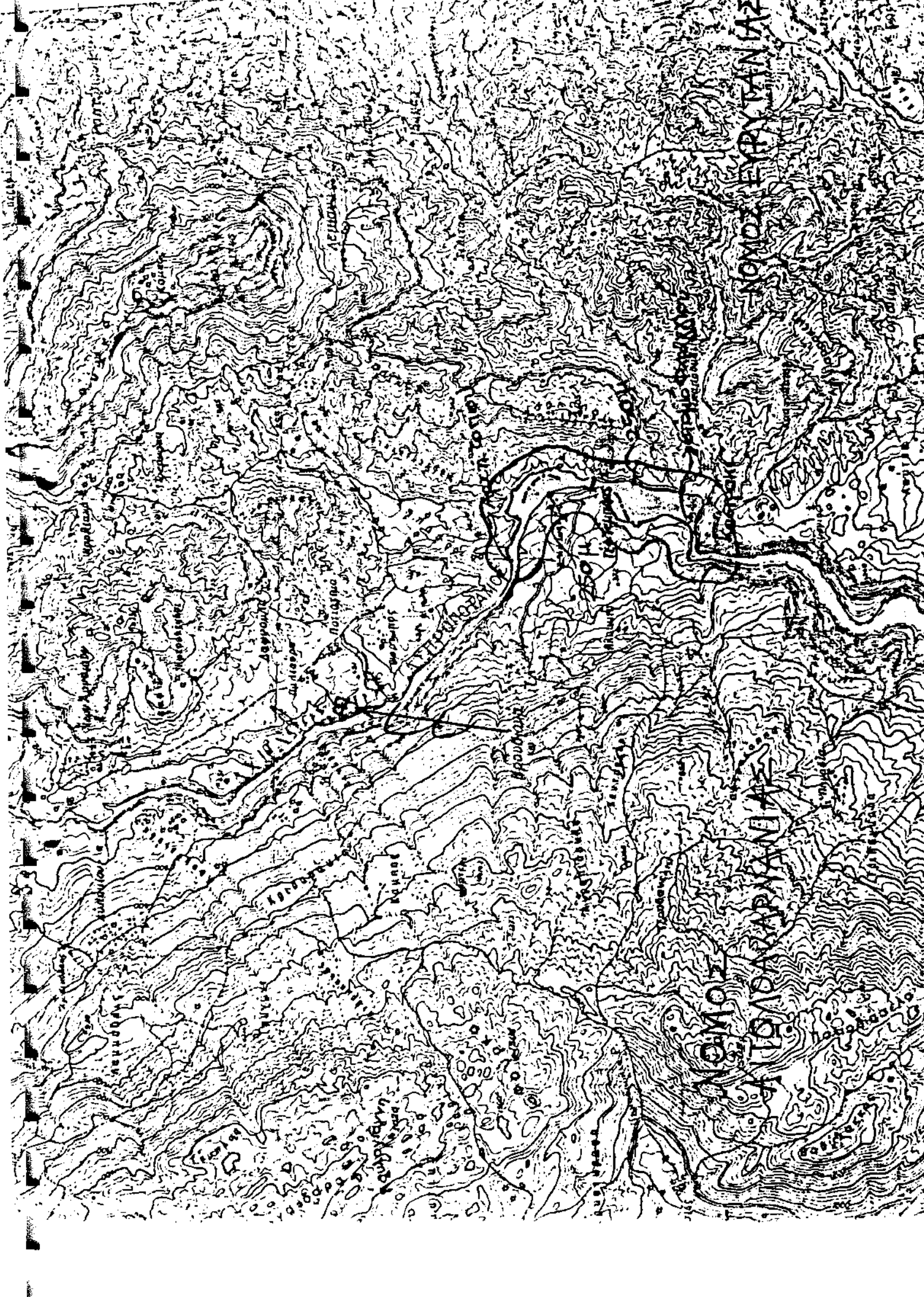



ΕΛΛΗΝΙΚΗ ΔΗΜΟΚΡΑΤΙΑ
ΕΡΕΙΑ ΣΤΕΡΕΑΣ
ΕΛΛΑΔΑΣ

Δ/ΝΣΗ ΠΕΡΙΒΑΛΛΟΝΤΟΣ ΚΑΙ ΧΩΡΟΤΑΞΙΑΣ

Δ/νση : Πάπαποστόλου 61

Κώδικας : 35 100

τηλεφωνίες : Προϊστάμενος

τηλέφωνο 37963

ΘΕΜΑ : Χαρακτηρισμός περιοχής Αχελώου
σαν τοπίου ιδιαίτερου φυσικού
κάλλους (Τ.Ι.Φ.Κ)

- ΣΧΕΤ: α. Το αριθμ. 7808/1049/28-6-89
εγγραφο του ΥΠΕΧΩΔΕ Δ/νση Περιβαλλοντικού Σχεδιασμού
β. Το αριθμ. οικ. 866/29-5-89 εγγραφο σας
γ. Το αριθμ. 1394/31-5-89 της Δ/νσης οικισμού Λάριδας
δ. Το αριθμ. 843/12-5-89 της ΙΔ' Εφορείας Προϊστορικών και Κλασικών Αρχαιοτήτων
ε. Το αριθμ. 1334/28-7-89 της Δ/νσης ΠΕ.ΧΩ Θεσσαλίας
στ) Το αριθμ. 1190/20-10-89 εγγραφο της Δ/νσης ΠΕ.ΧΩ Δυτ. Ελλάδας
ζ) Η αριθμ. 66199/1971/17-10-89 απόφαση ΥΠΕΧΩΔΕ

Μετά απο το (α) σχετικό του ΥΠΕΧΩΔΕ με το οποιο σας δόθηκαν οδηγίες σχετικά με συμπλήρωση φακέλλου-προκαταρκτικής μελέτης για τον χαρακτηρισμό περιοχής Αχελώου σαν τοπίου ιδιαίτερου φυσικού κάλλους και προκειμένου για το θέμα αυτό, να γνωμοδοτήσει η Β'βάθμια ΕΠΛΕ της Δ/νσεως μας σας παρακαλούμε για την συγκέντρωση και αποστολή σε μας του σχετικού υλικού

Η επιθεώρηση Δασών στην οποια κοινοποιείται το εγγραφο μας παρακαλείται να μας ενημερώσει αν προστατεύονται, απο σχετικές διατάξεις η χρήζουν προστασίας τα είδη της αυτοφυούς χλωρίδας και αγρίας πανίδας σε συγκεκριμένες περιοχές του Αχελώου. Στην περίπτωση αυτή μας ενδιαφέρει η συγκέντρωση πληθύνων στοιχείων για περιορισμένες η ευρύτερες περιοχές σε ολο πο μήκος του ποταμού που βρίσκεται κατ' αρχήν στην περιφέρεια Στ. Ελλάδας. Επίσης η ΙΔ'

Θαυλα... 7-11-89 198.

Αριθ. πρωτ. 248

ΠΡΟΣ : ΤΠ & ΠΕ

Ν. Ευρυτανίας

36100 Καρπενήσι

ΚΟΙΝ: 1. ΥΠΕΧΩΔΕ Δ/νση Περιβαλλοντικού

Σχεδιασμού Τμήμα Διαχ. Φυσ.

Περ/ντος Πατησίων 147(11251)

ΑΘΗΝΑ

2. Επιθεώρηση Δασών

Τσιμισκή 5 Λάρισα (41110)

3. Δ/νση Περιβάλλοντος & Χωροταξίας

Δυτικής Ελλάδας

Φιλοπόλεμος 6 (25110) Πάτρα

4. Ι. Δ' Εφορεία Προϊστορικών και

Κλασικών Αρχαιοτήτων (35100) Λαμία

5. Γραφείο Γενικού Γραμματέα

περιφέρειας Στ. Ελλάδας Εντασθα

ΕΛΛΗΝΙΚΗ ΔΗΜΟΚΡΑΤΙΑ
ΠΕΡΙΦΕΡΕΙΑ ΣΤΕΡΕΑΣ ΕΛΛΑΔΟΣ
ΔΙΝΣΗ ΠΕΡΙΒ. & ΧΡΟΣΤΑΣΙΑΣ
Β' βαθμια Ε.Π.Α.Ε.

ΕΠΕΙΓΟΝ

Παλιό 29-1-90

Αριθ. Πρωτ. 101.4

Υποδ. Διευθ.: Παρονομασίου 61
Υποδ. Γραφ. 35100
Υποδ. Β' βαθμια Ε.Π.Α.Ε.
Τηλεφωνό: 37963

Προς: Το Τεχνικό Γραφείο
Τμήμα Ανατολικής Στερείας
Ελλάδας

Εντάξει.

Κοινοποιείν: 1) Γραφείο Γεν. Γραμματείας
Παλιό Στ. Β' βαθμια Ε.Π.Α.Ε.
2) Τμήμα Β' βαθμια Ε.Π.Α.Ε.
Εντάξει.

ΘΕΜΑ: Χαρακτηρισμός περιοχής Αχελώου εθν. ζωνίου ιδιαίτερου
δωτικού πόλλου (τ. ι. φ. κ.)

ΣΧΕΤ: α) Το αρθ. 208/17.11.89 ε.π.α.ε.σ.σ. ΔΙ.ΠΕ.ΧΩ. ΣΤ. ΕΛΛΑΔΟΣ
β) Το αρθ. 2128/89 - 1130/89/16.7.90 ε.π.α.ε.σ.σ. του Υπουργ. Π.Ε.Χ.Ε.Δ.Ε.
γ) Το αρθ. 1190 πρωτομ. (αρθ. 19) της Β' βαθμια Ε.Π.Α.Ε. (Π.Π.Ε.Χ.Ε. ΣΤ. ΕΛΛΑΔΟΣ).

Μετά από την πιο πάνω εκτιμητική αλληλοσχεδίαση και προκειμένου η Β' βαθμια Ε.Π.Α.Ε. της ΔΙ.ΠΕ.ΧΩ. της Περιφέρειας Στερείας Ελλάδας να προβεί σε ενίσχυση για τον χαρακτηρισμό από το Υ.Π.Ε.Χ.Ε.Δ.Ε. εθν. ζωνίου, ιδιαίτερου δωτικού πόλλου της περιοχής του Αχελώου ποταμού από αέθρα της Τρίπολης μέχρι τις αρχές του βορειοανατολίου και μετά τον λόφο Κατεραίου, εως παραθαλάσσιου να έχουν τις απόψεις σας σχετικά με την υποστήριξη ή ύφεση στο Τμήμα σας μελέτης σχετικής με το πιο πάνω αντικείμενο. Στην περίπτωση που το Τμήμα σας έχει την δυνατότητα υποστήριξης της σχετικής μελέτης εως παραθαλάσσιου θα την ευχαριστούμε με την προώθησή της στις διαδρομές.

- Ε.Δ.
1. Υποδ. Διευθ.
2. ΔΙ.ΠΕ.ΧΩ. ΣΤ. ΕΛΛΑΔΟΣ

Ο ΠΡΟΕΔΡΟΣ Β' ΒΑΘΜΙΑΣ Ε.Π.Α.Ε.
ΗΡΑΚΛΗΣ ΜΟΡΑΪΤΗΣ
Αρχιτέκτον με Δ' Β.

ΕΛΛΗΝΙΚΗ ΔΗΜΟΚΡΑΤΙΑ
ΠΕΡΙΦΕΡΕΙΑ ΣΤΕΡΕΑΣ ΕΛΛΑΔΟΣ
ΔΙΝΣΗ ΠΕΡΙΒ. & ΧΡΟΣΤΑΣΙΑΣ
Β' ΒΑΘΜΙΑ Ε.Π.Α.Ε.
Ελλάς Γραφείο
Διοικητικός

Αντίγραφο
Παλιό

ΕΛΛΗΝΙΚΗ ΔΗΜΟΚΡΑΤΙΑ
ΥΠΟΥΡΓΕΙΟ ΓΕΩΡΓΙΑΣ
ΠΕΡΙΦΕΡΕΙΑ ΘΕΣΣΑΛΙΑΣ
ΠΕΡΙΟΧΗ ΕΠΙΘΕΩΡΗΣΗ ΔΑΣΩΝ
ΚΕΝΤΡΙΚΗΣ ΕΛΛΑΔΑΣ

Ταχ. Δ/ση : Τ. Σ. Μ. 5
Πληροφορίες : Κ. Κατσιάνης
Τηλέφωνο 227-195

ΘΕΜΑ : Χαρακτηρισμός περιόχης
Αχελώου σαν τοπίου ιδιαίτερου
φυσικού κάλλους.-

Βαθμός Ασφαλείας

Λάρισα 17 - ΙΙ - 1989

Αριθμ Πρωτ. 5791

ΠΡΟΣ : Την Περιφέρεια Στερεάς
Ελλάδος

Δ/ση Περιβ. & Χωροταξίας

Πακακαστόλου 61

35 100 Λαμία

ΣΧΕΤ: 248/7-ΙΙ-89 Δικη σας.-

Σε απάντηση του ανωτέρω εγγράφου σας σχετικά με το
εις το θέμα αναφερθέντο αντικείμενο σας γνωρίζουμε μετά
από συνεννόηση που είχαμε με τα αρμόδια για την περιόχης
του Αχελώου Δασαρχεία ότι κατά μήκος του Αχελώου δεν
έχουν χαρακτηριστεί από την Υπηρεσία μας περιόχης ιδιαί-
τερου φυσικού κάλλους και δεν έχουν εντοπισθεί τέτοιες
που να χρήζουν προστασίας.

Σπάνια είδη της αυτοφυούς χλωρίδας και άγριας πανίδας
προστατεύονται από την Υπηρεσία μας με Αστυνομικές
επιστάσεις και ειδικών διατάξεων δήρας.-

Με Εντολή Γ.Γ.Π.Ε.

0

Προϊστάμενος Περι/κής

Εκπ/σης Δασών Κ.Ε.

ΒΑΣ. ΜΠΙΡΚΑΣ

Δασολόγος με Α' βαθμό.-

348

23-11-89

Διορίζεται λόγω αρμοδιότητας
στην Δ/ση Ε.Τ.Α.Ε

ΕΝΤΟΛΗ Γ.Γ.Π.
Ο ΔΙΟΙΚΤΗΣ

ΗΡΑΚΛΗΣ ΜΕΡΑΙΤΗΣ



ΕΛΛΗΝΙΚΗ ΔΗΜΟΚΡΑΤΙΑ
ΥΠΟΥΡΓΕΙΟ ΠΕ.ΧΩ.ΔΕ.

Αθήνα, 20 - 6 - 1989

Αριθ. πρωτ. 7808/1049

Δ/ΝΣΗ Περ/κού Σχεδιασμού
ΤΜΗΜΑ Διαχ.Φυσ.Περ/ντος

ΠΡΟΣ: Νομαρχία Ευρυτανίας

Ταχ. Δ/ση: Τρικάλων 36
Ταχ. κώδικας: 115.26

α) Τ.Π. & Π.Ε.
β) Γρ.Περ/ντος - Καρπενήσι-36100

Πληροφορίες: Ελ. Παπαδοπούλου
Τηλέφωνο: 69.18.487

Κοιν: 1) ΥΠ.ΠΟ-Δ/ση Προϊστ. & Κλασ. Αρχ/των
Τμ. Αρχ/κών Χώρων-Αριστείδου 14,
10559-ΑΘΗΝΑ

ΘΕΜΑ: Χαρακτηρισμός Τοπίου
σαν Ιδιαίτερου Φυσικού
Κάλλους (Τ.Ι.Φ.Κ.) και
Τόπου Ιστορικού:
"Τ.Ι." (ΑΧΕΛΩΟΣ π.).

(με την παράκληση όπως μας αποστεί-
λεί την κήρυξη του ΚΑΣΤΡΑΚΙΟΥ και
αν υπάρχει το βιβλιαράκι με όλες
τις κηρύξεις).

2) Εφορεία Νεωτέρων Μνημείων Βόλου
ΒΟΛΟΣ (με την παράκληση να μας
αποστείλει αντίγραφο του Ιστορικού
της κήρυξης της "Γέφυρας Τέμπλου")

ΣΧΕΤ: Το έγγραφο του ΤΠ & ΠΕ
της Νομαρχίας ΕΥΡΥΤΑΝΙΑΣ
με Α.Π.Οίκ.866/29.5.89.

3) Δ/ση Οικισμού Λάρισσας-ΛΑΡΙΣΣΑ
Παπαναστασίου 63-41110

Σε απάντηση του πιο πάνω σχετικού, σας γνωρίζουμε ότι, σύμφωνα με τις υπάρχουσες δ/ξεις, - άρθρ.21, παρ.1 του Ν.1650/86 "για την προστασία του Περ/ντος" (ΦΕΚ 160Α/86) και άρθρ.1α του Π.Δ. 161/84, (ΦΕΚ 54Α/84)-, οι οποίες προβλέπουν την διαδικασία που ακολουθείται για να κηρυχθεί ένας τόπος σαν "Τ.Ι.Φ.Κ.", θα πρέπει να συνταχθεί προκαταρκτική μελέτη - φάκελλος, η οποία να περιέχει:

1. Γενικές πληροφορίες για την περιοχή κήρυξης (έκταση, διοικητ. υπαγωγή, όρια ευρύτ.περιοχής...).
2. Περιγραφή του αντικειμένου της προστασίας (ΦΥΣΙΚΟ ΠΕΡΙΒΑΛΛΟΝ: αβιοτικά-βιοτικά στοιχεία, ΑΝΘΡΩΠΟΓΕΝΕΣ ΠΕΡΙΒΑΛΛΟΝ; χρήσεις γης, οικισμοί, δίκτυα, κλπ.).
3. Τεκμηρίωση-αιτιολόγηση της σημασίας του προς προστασία τοπίου και των επιμέρους στοιχείων του - υφιστάμενες πιέσεις ανάπτυξης.
4. Εκτίμηση και προβλεπόμενη εξέλιξη της υπάρχουσας κατάστασης, με την λήψη, ή μη, μέτρων προστασίας του τοπίου και τέλος,
5. Πρόταση οριοθέτησης της περιοχής για προστασία (με ενδεχόμενα ύπαρξη περισσότερων ζωνών προστασίας, π.χ. Α' & Β' βαθμού).

ΑΡΧΕΙΟ 5.31
20.7.89
ΕΠ. ΟΙΚ. 866
89

Τα πιο πάνω στοιχεία του φακέλλου του θέματος θ' αποτελέσουν προϋπόθεση για την έκδοση Κοινής Υπ. Απόφασης (Γεωργίας-ΥΠΕΧΩΔΕ-3ο Υπουργείο; ανάλογα με την περίπτωση της ιδιαιτερότητας του υπόψη "Τ.Ι.Φ.Κ."), σε εφαρμογή του άρθρ. 21, παρ. 6 του πιο πάνω νόμου.

Σε κάθε περίπτωση, οι υπηρεσίες μας είναι πρόθυμες να σας βοηθήσουν και να συνεργαστούν μαζί σας για οτιδήποτε στοιχείο σας χρειάζεται. Θα πρέπει όμως να αποτανθείτε και στις τοπικές, αρμόδιες υπηρεσίες σας, καθώς και στους μη υπηρεσιακούς, τοπικούς παράγοντες-όπως: Σύλλογοι, Επιμελητήρια, Τράπεζες, ΝΠΔΔ & ΝΠΙΔ, Οργανισμοί, κ.α. -, για οποιοδήποτε συμπληρωματικό στοιχείο ή και για προσφορά επιστημονικής συνεργασίας.

Μέχρι την έκδοση της πιο πάνω απόφασης, σας πληροφορούμε ότι η Δ.Ε.Η., στην οποία επίσης μπορείτε ν' απευθυνθείτε, προστατεύει σχετικά, τις περιοχές αυτές, θεωρώντας τες φυσικούς πόρους (υδάτινοι πόροι).

Ο Διευθυντής
Ι. Βουρνάς

Ε.Δ.

1. Δ.Π.Σ.-Τμ.Δ.Φ.Π.
2. Χρον. Αρχείο
3. Ελ. Παπαδοπούλου, ΠΕαρχ/νων μηχαν.-
Γεωγράφος (MSc) - Α' βαθ.

Συνημμένα:

(προς τον β' παραλήπτη και τους αποδέκτες προς κοινοποίηση Νο1 & 2): το σχετικό Α.Π. Οίκ. 866/29.5.89 έγγραφο.

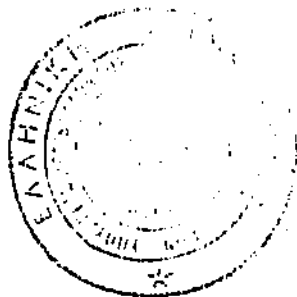

ΥΠΟΥΡΓΕΙΟ ΓΕΩΡΓΙΑΣ ΚΑΙ ΔΑΣΩΝ
Γραφείο του Γραφ. Γραμματείας Γ'
α.α.

Δ. ΣΤΑΜΑΤΙΟΥ

Αριθ. ΥΠΠΟ/ΔΙΛΑΠ/Γ/2245/36843

(5)

Χαρακτηρισμός ως ιστορικού διατηρητέου μνημείου του γεφυριού της Τέμπλας, στο Αχελώο ποταμό.

Η ΥΠΟΥΡΓΟΣ ΠΟΛΙΤΙΣΜΟΥ

Έχοντας υπόψη:

1. Τις διατάξεις:
 - α) του Ν. 1558/85 «Περί Κυβέρνησης και Κυβερνητικών Οργάνων», που δημοσιεύθηκε στο ΦΕΚ 137/τ.Α/26.7.85.
 - β) Του άρθρου 52 του Ν. 5351/32 «περί Αρχαιοτήτων».
 - γ) Του Ν. 1469/50 «περί προστασίας ειδικής κατηγορίας οικοδομημάτων και έργων τέχνης μεταγενέστερων του 1830».
 - δ) Του Π.Δ. 941/77 «περί Οργανισμού του ΥΠΠΕ».
 - ε) Την ΥΑ με αριθ. ΥΠΠΟ/ΔΙΟΙΚ/Ο - Ε/Φ09/32530/8.8.86 «περί μεταβίβασης αρμοδιοτήτων και δικαιώματος υπογραφής «Με Εντολή Υπουργού» στο Γενικό Γραμματέα, στον Ειδικό Γραμματέα του Διοικητικού Τομέα Πολιτιστικής Κληρονομιάς και στους Προϊσταμένους Δ/νσεων, Τμημάτων και Γραφείων της Κεντρικής Υπηρεσίας του Υπουργείου Πολιτισμού» (ΦΕΚ 548/τ.Β/12.8.86).
2. Το Π.Δ. 161/26.4.84 (ΦΕΚ 54/Α/30.4.84) «περί ανακατανομής αρμοδιοτήτων των Υπουργείων ΥΠΠΕ - ΥΧΟΠ».

3. Όλα τα στοιχεία του φακέλου που αναφέρεται στο θέμα και συγχέντρωσε η 5η Εφορεία Νεωτέρων Μνημείων.

4. Την ομόφωνη γνωμοδότηση του Τοπικού Συμβουλίου Μνημείων Νοτιοδυτικής Ελλάδας με αριθμό 3/10.9.87, αποφασίζουμε:

Χαρακτηρίζουμε ως ιστορικό διατηρητέο μνημείο, που χρειάζεται ειδική κρατική προστασία, σύμφωνα με τις διατάξεις του Ν. 1469/50, το γεφύρι της Τέμπλας στον Αχελώο ποταμό, γιατί αποτελεί αξιολογικό και αντιπροσωπευτικό δείγμα στο είδος του, απαραίτητο για την μελέτη της εξέλιξης της αρχιτεκτονικής και επί πλέον έχει επιβλητικό όγκο, απόλυτα εναρμονισμένο στο περιβάλλον του και επίλογες κατασκευαστικές και διακοσμητικές λεπτομέρειες οι οποίες συνθέτουν ένα αρμονικό σύνολο, άξιο να διατηρηθεί και να προστατευθεί.

Η απόφαση αυτή να δημοσιευθεί στην Εφημερίδα της Κυβερνήσεως.

Αθήνα, 1 Οκτωβρίου 1987

Με εντολή Υπουργού
Ο Ειδικός Γραμματέας
ΓΕΩΡΓΙΟΣ ΘΩΜΑΣ

Αριθ. ΥΠΠΟ/ΔΙΛΑΠ/Γ/34228/2094

(6)

Χαρακτηρισμός ως ιστορικών διατηρητέων μνημείων: α) του κτιρίου επί των οδών Ευριπίδου και Διστόμου, ιδιοκτησίας Σταματάκου και β) του κτιρίου επί της οδού Ευριπίδου στον Πειραιά.

Η ΥΠΟΥΡΓΟΣ ΠΟΛΙΤΙΣΜΟΥ

Έχοντας υπόψη:

1. Τις διατάξεις:
 - α) του Ν. 1558/85 «Περί Κυβέρνησης και Κυβερνητικών Οργάνων», που δημοσιεύθηκε στο ΦΕΚ 137/τ.Α/26.7.85.
 - β) Του άρθρου 52 του Ν. 5351/1932 «περί Αρχαιοτήτων».
 - γ) Του Ν. 1469/50 «περί προστασίας ειδικής κατηγορίας οικοδομημάτων και έργων τέχνης μεταγενέστερων του 1830».
 - δ) Του Π.Δ. 941/77 «περί Οργανισμού του ΥΠΠΕ».
 - ε) Την ΥΑ με αριθ. ΥΠΠΟ/ΔΙΟΙΚ/Ο - Ε/Φ09/32530/8.8.86 «περί μεταβίβασης αρμοδιοτήτων και δικαιώματος υπογραφής «Με Εντολή Υπουργού» στο Γενικό Γραμματέα, στον Ειδικό Γραμματέα του Διοικητικού Τομέα Πολιτιστικής Κληρονομιάς και στους Προϊσταμένους Δ/νσεων, Τμημάτων και Γραφείων της Κεντρικής Υπηρεσίας του Υπουργείου Πολιτισμού» (ΦΕΚ 548/τ.Β/12.8.86).
2. Το Π.Δ. 161/26.4.84 (ΦΕΚ 54/Α/30.4.84) «περί ανακατανομής αρμοδιοτήτων των Υπουργείων ΥΠΠΕ - ΥΧΟΠ».
3. Τα στοιχεία του φακέλου.

4. Την ομόφωνη γνωμοδότηση του Τοπικού Συμβουλίου Μνημείων Στερεάς Ελλάδας με αριθμό 1/12.1.87, αποφασίζουμε:

Χαρακτηρίζουμε ως ιστορικά διατηρητέα μνημεία, που χρειάζονται ειδική κρατική προστασία, σύμφωνα με τις διατάξεις του Ν. 1469/50, το κτίριο ιδιοκτησίας οικογένειας Σταματάκου στην γωνία των οδών Ευριπίδου και Διστόμου στον Πειραιά, καθώς και την ιδιογεια κατοικία στην οδό Ευριπίδου, γιατί αποτελούν αντιπροσωπευτικά δείγματα αρχιτεκτονικής, των αρχών του 20ου αιώνα και σημείο αναφοράς συνδεδεμένο με την μνήμη των κατοίκων του Πειραιά.

Η απόφαση αυτή να δημοσιευθεί στην Εφημερίδα της Κυβερνήσεως.

Αθήνα, 23 Σεπτεμβρίου 1987

Με εντολή Υπουργού
Ο Ειδικός Γραμματέας
ΓΕΩΡΓΙΟΣ ΘΩΜΑΣ

Αριθ. ΥΠΠΟ/ΔΙΛΑΠ/Γ/34867/2136

(7)

Χαρακτηρισμός ως έργων τέχνης τεσσάρων κτισμάτων στην Ελευθερούπολη Ν. Καβάλας.

Η ΥΠΟΥΡΓΟΣ ΠΟΛΙΤΙΣΜΟΥ

Έχοντας υπόψη:

1. Τις διατάξεις: α) Του Ν. 1558/85 «Περί Κυβέρνησης και Κυβερνητικών Οργάνων» που δημοσιεύθηκε στο ΦΕΚ 137/τ.Α/26.7.85.

β) Του άρθρου 52 του Ν. 5351/32 «περί Αρχαιοτήτων».

γ) Του Ν. 1469/50 «περί προστασίας ειδικής κατηγορίας οικοδομημάτων και έργων τέχνης μεταγενέστερων του 1830».

δ) Του Π.Δ. 941/77 «περί Οργανισμού του ΥΠΠΕ».

ε) Την ΥΑ με αριθ. ΥΠΠΟ/ΔΙΟΙΚ/Ο - Ε/Φ09/32530/8.8.86 «περί μεταβίβασης αρμοδιοτήτων και δικαιώματος υπογραφής «Με Εντολή Υπουργού» στο Γενικό Γραμματέα, στον Ειδικό Γραμματέα του Διοικητικού Τομέα Πολιτιστικής Κληρονομιάς και στους Προϊσταμένους Διευθύνσεων, Τμημάτων και Γραφείων της Κεντρικής Υπηρεσίας του Υπουργείου Πολιτισμού» (ΦΕΚ 548/τ. Β 12.8.86).

2. Το Π.Δ. 161/26.4.84 (ΦΕΚ 54/Α/30.4.84) «περί ανακατανομής αρμοδιοτήτων των Υπουργείων ΥΠΠΕ - ΥΧΟΠ».

3. Τα στοιχεία του φακέλου

4. Την ομόφωνη γνωμοδότηση του Τοπικού Συμβουλίου Μνημείων Ανατολικής Μακεδονίας και Θράκης με αριθμό 37/18.5.87, αποφασίζουμε:

Χαρακτηρίζουμε ως έργα τέχνης που χρειάζονται ειδική κρατική προστασία, σύμφωνα με τις διατάξεις του Ν. 1469/50, τα παρακάτω τέσσερα κτίρια στην Ελευθερούπολη του Ν. Καβάλας, επειδή είναι αξιολογικά και εντάσσονται στην ευρύτερη περιοχή της παλιάς πόλης της Ελευθερούπολης, που έχει χαρακτηριστεί ως ιστορικός τόπος με την ΥΑ ΥΠΠΕ/ΔΙΛΑΠ/Γ/3364/72665/6.12.82 (ΦΕΚ 128/τ. Β/23.3.83).

Έχουν κτιστεί την περίοδο της Τουρκοκρατίας (1850 - 1906) και εμφανίζουν χαρακτηριστικά της λαϊκής παραδοσιακής αρχιτεκτονικής και του νεώτερου ρεύματος με τις νεοκλασικές επιδράσεις:

1. Κτίριο στην οδό Υψηλάγτου 11, ιδιοκτησίας Άγγελου Κατζή.
2. Κτίριο στην οδό Μ. Αλεξάνδρου 6, ιδιοκτησίας Αντωνίου Σταύρου.
3. Κτίριο στην οδό Κωνσταντινουπόλεως 3, ιδιοκτησίας Λευκής Σαμολαδά.
4. Κτίριο στην οδό Εγνατίας 68, ιδιοκτησίας Κυριακής Αποστολάκη - Τσιώνη.

Η απόφαση αυτή να δημοσιευθεί στην Εφημερίδα της Κυβερνήσεως.

Αθήνα, 23 Σεπτεμβρίου 1987

Με εντολή Υπουργού
Ο Ειδικός Γραμματέας
ΓΕΩΡΓΙΟΣ ΘΩΜΑΣ







ΓΕΦΥΡΑ ΤΕΜΠΛΑΣ (ΙΣΤΟΡΙΚΟ ΔΙΑΤΗΡΗΤΕΟ ΜΝΗΜΕΙΟ)







ΑΡΧΑΙΟΛΟΓΙΚΗ ΑΝΑΣΚΑΦΗ ΣΤΟ ΑΡΧΑΙΟ ΦΡΟΥΡΙΟ ΤΩΝ ΤΟΠΟΛΙΑΝΩΝ.







































